



GOBIERNO AUTÓNOMO  
MUNICIPAL DE SACABA

*Una Ciudad con Valor*

**MEDIO AMBIENTE, GESTIÓN DE RIESGOS,  
MICROCUENCAS, PARQUES Y JARDINES  
Y FORESTAL**

AUDIENCIA PÚBLICA  
DE RENDICIÓN DE CUENTAS  
**FINAL 2019**



GOBIERNO AUTÓNOMO  
MUNICIPAL DE SACABA

*Una Ciudad con Valor*

## MESA 4

# MEDIO AMBIENTE, GESTIÓN DE RIESGOS Y MICROCUENCAS, PARQUES Y JARDINES, Y FORESTAL

MESA  
4



GOBIERNO AUTÓNOMO  
MUNICIPAL DE SACABA

*Una Ciudad con Valor*

**MEDIO AMBIENTE, GESTIÓN DE RIESGOS,  
MICROCUENCAS, PARQUES Y JARDINES  
Y FORESTAL**

**AUDIENCIA PÚBLICA  
DE RENDICIÓN DE CUENTAS  
FINAL 2019**



GOBIERNO AUTÓNOMO  
MUNICIPAL DE SACABA

*Una Ciudad con Valor*

## MEDIO AMBIENTE

**OBJETIVO GENERAL**

**Prevenir, mitigar y remediar los impactos ambientales a objeto de mantener un ambiente sano y saludable de toda la población Sacabeña.**

MESA  
4

**SECTOR : MEDIO  
AMBIENTE**

**UNIDAD: MEDIO AMBIENTE Y MADRE TIERRA (Licencias Ambientales)**

NIVEL	PRODUCTO PROGRAMADO	PRODUCTO LOGRADO	PORCENTAJE ALCANZADO DE EJECUCION	RESULTADO	
				ESPERADO	ALCANZADO
MUNICIPAL	40 Licencias Ambientales para Actividades, Obras y/o Proyectos (AOP) a nivel municipal gestionados.	21 Licencias ambientales gestionadas para Actividades, Obras y/o Proyectos (AOP) municipales, obtenidas ante la Autoridad Ambiental Competente Nacional y Departamental para proyectos Municipales	% EJECUCION FISICA	40 Licencias ambientales gestionadas para Actividades coadyuvando a la implementación de proyectos	21 Licencias ambientales obtenidas ante la Autoridad Ambiental Competente Nacional y Departamental para proyectos Municipales
			53 %		



SECTOR : MEDIO AMBIENTE

UNIDAD: MEDIO AMBIENTE Y MADRE TIERRA (Licencias Ambientales)

OBTENCIÓN DE LA LICENCIA AMBIENTAL



GOBIERNO AUTÓNOMO DEPARTAMENTAL DE COCHABAMBA  
GOBERNACIÓN

**CERTIFICADO DE DISPENSACIÓN CATEGORIA III (CD)**  
**N° 031001-13/DRNMA-FA-5840 CD-062/2017**

El Gobernador del Gobierno Autónomo Departamental de Cochabamba,

**CERTIFICA:**

Que, dando cumplimiento a la Ley 1333 del Medio Ambiente, Art. 25°, y el Art. 5° del Reglamento General de Gestión Ambiental, con ajuste al procedimiento de Evaluación de Impacto Ambiental (EIA), el señor Humberto Sanchez Sanchez Alcalde del Gobierno Autónomo Municipal de Sacaba Representante Legal del Proyecto "CONST. NICHOS ENTERRATORIOS Y PERPETUIDAD CEMENTERIO GENERAL SACABA", ha presentado a este despacho la Ficha Ambiental correspondiente, la misma será implementado en la OTB Simón Bolívar, Distrito 1, del Municipio de Sacaba, Provincia Chapare, Jurisdicción del Departamento de Cochabamba.

Revisada la documentación, la actividad referida ha sido catalogada en **CATEGORIA III**, de acuerdo al Art. 25° de la Ley del Medio Ambiente; por lo tanto, queda **DISPENSADO DEL ESTUDIO DE EVALUACIÓN DE IMPACTO AMBIENTAL (REIA)**; sin embargo, deberá acogerse a las disposiciones vigentes en el país por lo que el REPRESENTANTE LEGAL, deberá llevar a la práctica las Medidas de Mitigación (MM) y el Plan de Aplicación y Seguimiento Ambiental (PASA) aprobadas, las cuales serán verificadas por la Autoridad Ambiental Competente.

Es cuanto se certifica para los fines correspondientes.

Cochabamba, 24 de mayo de 2017



Plaza 14 de Septiembre N° 243, Casilla 722 • Telf. Central: 4225561 • Fax 4228312  
http://gobiernodecochabamba.com.bo Email:gobiernacion@gobiernodecochabamba.bo



Viceministerio de Medio Ambiente, Biodiversidad, Cambios Climáticos y de Gestión y Desarrollo Forestal

**CERTIFICADO DE EXENCIÓN DE MANIFIESTO AMBIENTAL**  
**EX - N° 3991/2019**

**LA AUTORIDAD AMBIENTAL COMPETENTE NACIONAL**

**CERTIFICA:**

Que, dando cumplimiento al Art. 101° del Reglamento de Prevención y Control Ambiental, la AOP "CONSTRUCCIÓN UNIDAD POLIDEPORTIVA SACABA" del GOBIERNO AUTÓNOMO MUNICIPAL DE SACABA, representado legalmente por el Sr. Juvenal Marcos Torrico Angulo, implementada en el Municipio de Sacaba, Provincia Chapare, del Departamento de Cochabamba, se encuentra dentro del listado establecido en el precitado artículo, por tanto, no requiere la presentación del Manifiesto Ambiental.

Finalmente, si bien la citada actividad aplica el Art. 101 del RPCA, la misma debe cumplir lo establecido en la Ley N° 1333 de Medio Ambiente y sus reglamentos conexos, de lo contrario, se aplicarán las sanciones previstas.

Es cuanto certifico para los fines consiguientes.



La Paz, 25 de abril de 2019

VICEMINISTERIO DE MEDIO AMBIENTE, BIODIVERSIDAD, CAMBIOS CLIMÁTICOS Y DE GESTIÓN Y DESARROLLO FORESTAL  
Calle Potosí esq. Aysaccho N° 438, Edif. Casa Grande del Pueblo Piso 18, Telf.: (591-2) 3124221 - 2146382 - 2146395, La Paz Bolivia



**SECTOR : MEDIO  
AMBIENTE**

**UNIDAD: MEDIO AMBIENTE Y MADRE TIERRA (Licencias Ambientales)**

NIVEL	PRODUCTO PROGRAMADO	PRODUCTO LOGRADO	PORCENTAJE ALCANZADO DE EJECUCION	RESULTADO	
				ESPERADO	ALCANZADO
MUNICIPAL	<b>20</b> Informes de Monitoreo Ambiental (IMA), para Actividades, Obras y/o Proyectos (AOPs) Municipales, presentados a la Autoridad Ambiental Competente Departamental y Nacional (AACDyN) de acuerdo a la ley 1333 y sus reglamentos.	<b>12</b> Informes de Monitoreo Ambiental (IMA), para Actividades, Obras y/o Proyectos (AOPs) Municipales presentados a la AACDyN	% EJECUCION FISICA	<b>20</b> Actividades, Obras y/o Proyectos(AOP) municipales, monitoreados que cumplen con la Ley 1333 y sus reglamentos.	<b>12</b> Informes de Monitoreo Ambiental (IMA´s) de proyectos Municipales, presentados a la Autoridad Ambiental Competente Departamental y Nacional (AACDyN).
			60 %		



**SECTOR : MEDIO AMBIENTE**      **UNIDAD: MEDIO AMBIENTE Y MADRE TIERRA (Control Ambiental)**

NIVEL	PRODUCTO PROGRAMADO	PRODUCTO LOGRADO	PORCENTAJE ALCANZADO DE EJECUCION	RESULTADO	
				ESPERADO	ALCANZADO
MUNICIPAL	Revisión de <b>200</b> IRAGs (Instrumentos de Regulación de Alcance General) para Unidades Industriales de acuerdo al RASIM(Reglamento Ambiental para el Sector Industrial Manufacturero) .	<b>112</b> IRAP´s revisadas de Unidades Industriales en el Municipio de Sacaba.	% EJECUCION FISICA	<b>200</b> Unidades industriales Cumplen el RASIM(Reglamento Ambiental para el Sector Industrial Manufacturero).	<b>112</b> IRAP´s revisadas en la Gestión 2019 de acuerdo al RASIM.
			<b>56 %</b>		



**SECTOR : MEDIO AMBIENTE      UNIDAD: MEDIO AMBIENTE Y MADRE TIERRA**

**INSPECCIÓN A UNIDADES INDUSTRIALES**





SECTOR : MEDIO AMBIENTE

UNIDAD: MEDIO AMBIENTE Y MADRE TIERRA

**MONITOREO DE CALIDAD DE AGUA EN UNIDADES INDUSTRIALES**





**SECTOR : MEDIO AMBIENTE**      **UNIDAD: MEDIO AMBIENTE Y MADRE TIERRA (Control Ambiental)**

NIVEL	PRODUCTO PROGRAMADO	PRODUCTO LOGRADO	PORCENTAJE ALCANZADO DE EJECUCION	RESULTADO	
				ESPERADO	ALCANZADO
MUNICIPAL	Control y vigilancia en <b>250</b> Actividades, Obras y/o Proyectos (AOPs), de acuerdo a la Ley 1333 y sus reglamentos conexos.	<b>274</b> Controles y vigilancia realizadas a AOP's	% EJECUCION FISICA	<b>250</b> Actividades, Obras y/o Proyectos (AOP) que cumplen la ley 1333 y sus reglamentos conexos.	<b>274</b> Actividades, Obras y/o Proyectos (AOP) que cumplen la ley 1333 y sus reglamentos conexos.
			<b>100 %</b>  Adicional 10%		



SECTOR : MEDIO AMBIENTE

UNIDAD: MEDIO AMBIENTE Y MADRE TIERRA

### INSPECCIÓN A GRANJAS



### INSPECCIÓN A ÁREAS PROTEGIDAS





**SECTOR : MEDIO AMBIENTE**      **UNIDAD: MEDIO AMBIENTE Y MADRE TIERRA (Gestión Atmosférica)**

NIVEL	PRODUCTO PROGRAMADO	PRODUCTO LOGRADO	PORCENTAJE ALCANZADO DE EJECUCION	RESULTADO	
				ESPERADO	ALCANZADO
MUNICIPAL	4 reportes de monitoreo a través de la Red de Monitoreo de Calidad de Aire (Mónica) del Municipio de Sacaba.	3 reportes de monitoreo efectuadas referente a Calidad de Aire realizadas en el Municipio de Sacaba.	% EJECUCION FISICA	4 informes de monitoreo de Calidad de Aire (Mónica) determinando los grados de contaminación del aire en el Municipio de Sacaba	3 informes de monitoreo de Calidad de Aire (Mónica) determinando los grados de contaminación del aire en el Municipio de Sacaba
			75 %		



SECTOR : MEDIO AMBIENTE

UNIDAD: MEDIO AMBIENTE Y MADRE TIERRA

**MONITOREO PASIVO DE CALIDAD DE AIRE**

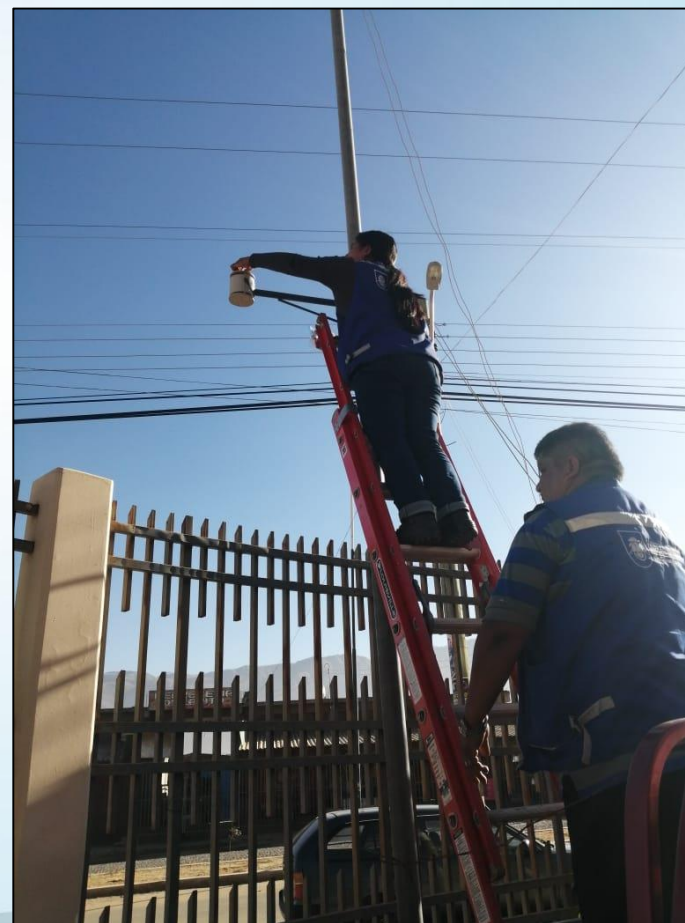



**SECTOR : MEDIO AMBIENTE**

**UNIDAD: MEDIO AMBIENTE Y MADRE TIERRA**

**MONITOREO ACTIVO DE CALIDAD DE AIRE**



**RESULTADOS DE MONITOREO ACTIVO**





**SECTOR : MEDIO AMBIENTE**      **UNIDAD: MEDIO AMBIENTE Y MADRE TIERRA (Gestión Ambiental Hídrico)**

NIVEL	PRODUCTO PROGRAMADO	PRODUCTO LOGRADO	PORCENTAJE ALCANZADO DE EJECUCION	RESULTADO	
				ESPERADO	ALCANZADO
MUNICIPAL	2 Monitoreos de calidad de agua, en cumplimiento a la Clasificación de Cuerpos de Agua del Rio Rocha, en el Municipio de Sacaba.	2 reportes de monitoreo efectuadas referente a Calidad de agua realizadas en el Municipio de Sacaba	% EJECUCION FISICA	2 informes de monitoreo realizados para determinar la Calidad de Agua en el Municipio de Sacaba.	2 informes de monitoreo realizados para determinar la Calidad de Agua en el Municipio de Sacaba.
			100 %		



SECTOR : MEDIO AMBIENTE

UNIDAD: MEDIO AMBIENTE Y MADRE TIERRA

**MONITOREO DE CALIDAD DE AGUA EN RIO MAYLANCO**





SECTOR : MEDIO AMBIENTE

UNIDAD: MEDIO AMBIENTE Y MADRE TIERRA

### CAMPAÑAS DE LIMPIEZA DE RESIDUOS SOLIDOS EN RÍO MAYLANCO





**SECTOR : MEDIO AMBIENTE**      **UNIDAD: MEDIO AMBIENTE Y MADRE TIERRA (Áreas Protegidas y Biodiversidad)**

NIVEL	PRODUCTO PROGRAMADO	PRODUCTO LOGRADO	PORCENTAJE ALCANZADO DE EJECUCION	RESULTADO	
				ESPERADO	ALCANZADO
MUNICIPAL	Guía Técnica del Parque Metropolitano de Arocagua, como instrumento de Gestión del Plan de Manejo Ambiental(PMA).	0 Guías Técnicas del Parque Metropolitano de Arocagua.	% EJECUCION FISICA	Guía Técnica elaborada para la aplicación del Plan de Manejo Ambiental (PMA)del Parque Metropolitano de Arocagua.	0 Guías Técnicas del Parque Metropolitano de Arocagua.
			0 %		



**SECTOR : MEDIO AMBIENTE**      **UNIDAD: MEDIO AMBIENTE Y MADRE TIERRA (Prevención y Promoción Ambiental)**

NIVEL	PRODUCTO PROGRAMADO	PRODUCTO LOGRADO	PORCENTAJE ALCANZADO DE EJECUCION	RESULTADO	
				ESPERADO	ALCANZADO
MUNICIPAL	30 talleres de Educación Ambiental.	30 Talleres de Educación Ambiental realizadas en el Municipio de Sacaba durante la Gestión 2019.	% EJECUCION FISICA	1200 personas del Municipio de Sacaba, capacitados en Educación Ambiental.	1200 personas del Municipio de Sacaba capacitados en Educación Ambiental.
			100 %		

SECTOR : MEDIO AMBIENTE

UNIDAD: MEDIO AMBIENTE Y MADRE TIERRA

### TALLERES DE EDUCACIÓN AMBIENTAL





**SECTOR : MEDIO AMBIENTE**      **UNIDAD: MEDIO AMBIENTE Y MADRE TIERRA (Gestión Hídrica Ambiental)**

NIVEL	PRODUCTO PROGRAMADO	PRODUCTO LOGRADO	PORCENTAJE ALCANZADO DE EJECUCION	RESULTADO	
				ESPERADO	ALCANZADO
MUNICIPAL	Pago de servicios de agua potable y alcantarillado por mes a EMAPAS	<b>12</b> Pagos realizados a EMAPAS por servicio de agua potable y alcantarillado	% EJECUCION FISICA	<b>12</b> pagos realizados a EMAPAS por Servicio de Agua Potable y Alcantarillado.	<b>12</b> pagos realizados a EMAPAS por Servicio de Agua Potable y Alcantarillado.
			<b>100 %</b>		





**SECTOR : MEDIO AMBIENTE**      **UNIDAD: MEDIO AMBIENTE Y MADRE TIERRA (Gestión Integral de Residuos Sólidos)**

NIVEL	PRODUCTO PROGRAMADO	PRODUCTO LOGRADO	PORCENTAJE ALCANZADO DE EJECUCION	RESULTADO	
				ESPERADO	ALCANZADO
MUNICIPAL	Pago de servicios de tasas de aseo publico por mes a GERES	<b>12</b> Pagos realizados a GERES por tasa de aseo publico.	% EJECUCION FISICA		
			<b>100 %</b>	<b>12</b> Pagos realizado a GERES, por tasa de aseo publico.	<b>12</b> Pagos realizado a GERES, por tasa de aseo publico.



**SECTOR : MEDIO  
AMBIENTE**

**UNIDAD: MEDIO AMBIENTE Y MADRE TIERRA**

## EJECUCIÓN PRESUPUESTARIA

PROGRAMA	PRESUPUESTO INICIAL	PRESUPUESTO FINAL	EJECUTADO	% EJECUCIÓN
<ul style="list-style-type: none"> <li>SANEAMIENTO BASICO</li> <li>DESARROLLO Y PRESERVACION DEL MEDIO AMBIENTE</li> <li>ASEO URBANO, MANEJO Y TRATAMIENTO DE RESIDUOS SÓLIDOS</li> </ul>	3.760.000,00	3.783.772,00	3.606.885,15	<b>95,32 %</b>
ACTIVIDADES	PRESUPUESTO INICIAL	PRESUPUESTO FINAL	EJECUTADO	% EJECUCIÓN
SERVICIOS PARA SANEAMIENTO BASICO (EMAPAS)	1.000.000,00	1.100.000,00	1.075.490,83	97,77%
FOMENTO Y PRESERVACION AL MEDIO AMBIENTE	150.000,00	150.000,00	149.595,85	99,73%
APOYO A LA PRESERVACION AL MEDIO AMBIENTE	710.000,00	633.772,00	482.381,72	76,11 %
PROGRAMA GESTION DE RESIDUOS SOLIDOS (GERES)	1.900.000,00	1.900.000,00	1.899.416,76	99,97%



GOBIERNO AUTÓNOMO  
MUNICIPAL DE SACABA

*Una Ciudad con Valor*

**MEDIO AMBIENTE, GESTIÓN DE RIESGOS,  
MICROCUENCAS, PARQUES Y JARDINES  
Y FORESTAL**

AUDIENCIA PÚBLICA  
DE RENDICIÓN DE CUENTAS  
**FINAL 2019**



GOBIERNO AUTÓNOMO  
MUNICIPAL DE SACABA

*Una Ciudad con Valor*

## GESTIÓN DE RIESGOS Y MICRO CUENCAS

OBJETIVO GENERAL

Manejo Integral de micro cuencas y Reducción de Riesgos a través de la Prevención, Mitigación, Recuperación y la Atención de Emergencias y/o Desastres Naturales.

MESA  
4



**SECTOR : DEFENSA NACIONAL**

**UNIDAD: GESTIÓN DE RIESGOS**

NIVEL	PRODUCTO PROGRAMADO	PRODUCTO LOGRADO	PORCENTAJE ALCANZADO DE EJECUCION		RESULTADO	
			% EJECUCION FISICA	% ADICIONAL	ESPERADO	ALCANZADO
MUNICIPAL	10 emergencias por Incendios Forestales reportadas y atendidos	35 Incendios Forestales controlados	100 %	250 %	10 Incendios Forestales controlados	35 Incendios Forestales controlados 317 Hectáreas controladas por incendios forestales



SECTOR : DEFENSA NACIONAL

UNIDAD: GESTIÓN DE RIESGOS

INCENDIOS FORESTALES ATENDIDOS

Distrito	Sector	Coordenadas UTM			superficie afectada (ha)	ESPECIES			
		x	y	zona		PAJONAL	ARBUSTOS BAJOS	ARBUSTOS ALTOS	ESPECIES FORESTALES
LAVA LAVA	COMUNIDAD AGUADA	183795	8065981	20k	1	15	15	20	50
D-2	COLINAS ANDALUCIA	805772	8074659	19k	1	10	50	40	0
D-4	BELLA VISTA	811672	8077940	19k	3	20	30	0	50
CHIÑATA	KINSAMAYU	186516	8074605	20k	2	15	15	20	50
CHIÑATA	KOLUYO	182147	8075803	20k	2	10	20	20	50
CHIÑATA	MESAPATA	184301	8074751	20k	2	15	85	0	0
PALCA	SAPANANI	812810	8077828	19k	100	15	15	20	50
PALCA	KALUYO GRANDE	809998	8092163	19k	7	80	20	0	0
UCUCHI	KASAPATA	188999	8072143	20k	5	25	20	15	40
PALCA	SAPANANI	812751	8078903	19k	5	15	15	20	50
D-4	LOTE BALDIO	812028	8074822	19k	1	15	15	20	50
UCUCHI	LAQUIÑA	185267	8072476	20k	3	25	25	20	30
UCUCHI	UCUCHI	188947	8072429	20k	1	20	20	20	40
D-2	PARQUE METROPOLITANO	807579	8077259	19k	1	35	35	10	20
LAVA LAVA	BELEN PAMPA	184792	8067424	20k	10	20	20	20	40
D-1	TACOLOMA	816152	8075903	19k	3	20	20	20	40
PALCA	SAPANANI	812810	8077828	19k	5	30	20	20	30
D-1	CHIMBOCO ALTO	815170	8075951	19k	1	15	15	20	50
PALCA	SAPANANI	812252	8078336	19k	3	15	15	20	50
UCHUCHI	SAN ISIDRO	193427	8073676	20k	1	25	40	20	15
CHIÑATA	PATATI	183525	8073995	20k	1	25	35	30	10
PALCA	TRANCA	807916	8083074	19k	1	15	15	20	50
CHIÑATA	TUTIMAYU	184810	8074429	20k	1	0	15	20	50
D-7	CURUBAMBA	817897	8076371	19k	1	25	20	20	35
D-2	PARQUE DE LAS MEMORIAS	807183	8076827	19k	5	55	35	5	5
AGUIRRE	WAQANKI	197388	8074753	20k	10	30	25	35	10
UCHUCHI	MELGA-POTRERO	191480	8069481	20k	4	40	10	10	40
UCUCHI	PUENTE CHIÑATA	182052	8072814	20k	1	40	20	20	20
CHIÑATA	PATATI GRANDE	185701	8077817	20k	15	35	25	15	25
D-2	BELLA VISTA	811004	8077817	19k	15	50	30	10	10
D-2	COLINA DE ANDALUCIA	805200	8075435	19k	1	40	20	5	35
D-5	LARATY	813929	8082813	19k	10	15	15	20	50
D-2	VILLA ANIMAS-BELLA VISTA	808048	8077985	19k	90	15	15	20	50
PALCA	KALUYO CHICO	811188	8090726	19k	5	15	15	20	50
					317	840	805	595	1145



**SECTOR : DEFENSA NACIONAL**

**UNIDAD: GESTIÓN DE RIESGOS**

**INCENDIOS FORESTALES ATENDIDOS**

**INCENDIO FORESTAL VILLA ANIMAS**



**INCENDIO FORESTAL MELGA**





**SECTOR : DEFENSA NACIONAL**

**UNIDAD: GESTIÓN DE RIESGOS**

NIVEL	PRODUCTO PROGRAMADO	PRODUCTO LOGRADO	PORCENTAJE ALCANZADO DE EJECUCION	RESULTADO	
				ESPERADO	ALCANZADO
MUNICIPAL	5 eventos adversos atendidos por reportes de factores agroclimáticos (heladas, sequias, granizadas, lluvias torrenciales, nevadas, inundaciones)	4 eventos adversos atendidos con apoyo en el resarcimiento parcial del daño	% EJECUCION FISICA		
			100 %	5 eventos adversos atendidos con apoyo en el resarcimiento parcial del daño	635 familias beneficiadas con productos agrícolas para resarcimiento de daños

**SECTOR : DEFENSA NACIONAL**

**UNIDAD: GESTIÓN DE RIESGOS**

**EVENTOS ADVERSOS ATENDIDOS**

**EVENTO ADVERSO HELADA  
(QUINSA MAYU QUIROGA)**



**ENTREGA DE SEMILLA DE HABA A LAS FAMILIAS  
AFECTADAS POR LA HELADA**





SECTOR : DEFENSA NACIONAL

UNIDAD: GESTIÓN DE RIESGOS

**EVENTOS ADVERSOS ATENDIDOS**

Distrito	Comunidad	Evento Adverso	Familias Afectadas	Producto Entregado
CHIÑATA	Choquechambi	Granizada	34	Semilla de Maiz
PALCA	Challviri Bajo	Helada	9	Semilla de Cebada y Haba
	Challviri alto	Helada	11	
	Challviri Centro	Helada	32	
	Mayca Mayu	Helada	28	
LAVA LAVA	Tuscapujio Centro	Sequia	73	Semilla de Trigo
	Pihusilla	Sequia	25	
	Mollocota	Sequia	19	
	Buena Vista	Sequia	34	
	Alalay	Sequia	15	
AGUIRRE	Rodeo Chico	Helada	28	Semilla de Haba
UCUCHI	Rodeo Centro	Helada	6	
	Pilancho	Helada	8	
	Kewiña Pampa	Helada	12	
CHIÑATA	Mayu Molino	Helada	15	
	quina Mayu Quiroga	Helada	46	
	Patati	Helada	16	
	pajcha	Helada	6	
	Quinsa Mayu Maldonado	Helada	18	
	Mesapata	Helada	7	
	Catachilla	Helada	27	
	Molino Blanco	Helada	6	
			<b>475</b>	





SECTOR : DEFENSA NACIONAL

UNIDAD: GESTIÓN DE RIESGOS

NIVEL	PRODUCTO PROGRAMADO	PRODUCTO LOGRADO	PORCENTAJE ALCANZADO DE EJECUCION	RESULTADO	
MUNICIPAL	28 sectores con reencause y limpieza en torrenteras y ríos para prevención de riesgos y desastres naturales	29 sectores intervenidos con prevención de desbordes e inundaciones.	% EJECUCION FISICA	ESPERADO	ALCANZADO
			100 %		
DISTRITAL	1) D-1 : Rio Maylanco Sector Puente 9 de Abril, Chimboco, Esbapol, Piscina, Parque Dinisaurios, EPI D1. 2) D-2 : Rio Maylanco sector Chacacollo, torrentera Chungara, Kaquerama 3) D-3 : Torrentera Wara Wara, Ichuloma 4) D-4 : Torrentera San Jacinto, Lockosty, Jarka loma, Colmatadores Sapanani, Rio Maylanco sectores Entre Rios, Huayllani Sud, Esmeralda Sud. 5) D-6 : Rio Maylanco sector Puente Av. Octava, puente el Abra. 6) D-7 : Rio Maylanco sector ARAP, Planta de tratamiento, Curubamba, Polideportivo. 7) D- Palca: Rio sector Palca 8) D- Lava Lava : Rio sector Alalay, Canal Pata		% ADICIONAL  3,6 %	28 sectores intervenidos con prevención de desbordes e inundaciones.	29 sectores intervenidos con prevención de desbordes e inundaciones.  36.502 m3 de volumen dragado en causes de ríos



**SECTOR : DEFENSA NACIONAL**

**UNIDAD: GESTIÓN DE RIESGOS**

**1er MANTENIMIENTO**

PUNTO	SECTOR	DISTRITO
1	Distrito1 - SECTOR OTB CURUBAMBA BAJA	1
2	Distrito2 - TORRENTERA ALISUMAYU	2
3	Distrito3 - TORRENTERA ICHULOMA	3
4	Distrito 4 -SECTOR CHUYPAMOGO	4
5	Distrito 4 - SECTOR ESMERALDA SUD	4
6	Distrito6 - TORRENTERA LADO AV OCTAVA	6
7	Distrito6 - TORRENTERA LA VIÑA	6
8	Distrito7 - SECTOR VILLA OBRAJES	7
9	Distrito7 - SECTOR CURUBAMBA ALTA	7
10	DistritoLL - SECTOR MOSOJ MAYU	LAVA LAVA
11	DistritoLL - SECTOR ALALAY	LAVA LAVA

**SECTORES INTERVENIDOS**

**2do MANTENIMIENTO**

PUNTO	SECTOR	DISTRITO
1	Distrito1 - MAYLANCO - SECTOR LAYCACOTA	1
2	Distrito1 - SECTOR CURUBAMBA BAJA	1
3	Distrito1 - MAYLANCO - SECTOR CRETACICO	1
4	Distrito 2 - TORRENTERA ALISUMAYU	2
5	Distrito 2 - TORRENTERA CHICAMAYU	2
6	Distrito 3 - MAYLANCO	3
7	Distrito 4 -COLMATADOR 2 SAPANANI	4
8	Distrito 4 -COLMATADOR 3 SAPANANI	4
9	Distrito 4 -COLMATADOR 5 SAPANANI	4
10	Distrito 4 -MAYLANCO- CHUYPAMOGO sector 1	4
11	Distrito 4 -MAYLANCO- CHUYPAMOGO sector 2	4
12	Distrito 4 -T. SAPANANI - SECTOR OTB LAB	4
13	Distrito 4 -CANAL SAN RAFAEL LADO OESTE	4
14	Distrito 6 - T. ESPERANZA	6
15	Distrito Lava Lava - Canalmayu	LL
16	Distrito Lava Lava - Jarkamayu Tramo 1	LL
17	Distrito Lava Lava - Jarkamayu Tramo 2	LL
18	Distrito Lava Lava - Aguada	LL

**3er MANTENIMIENTO**

PUNTO	SECTOR	DISTRITO
1	DISTRITO AGUIRRE - RIO AGUIRRE	Aguirre
2	DISTRITO CHIÑATA - RIO JATUNMAYU SECTOR CENTRO PRODUCCION DE SEMILLAS Y BIO.	Chiñata
3	DISTRITO CHIÑATA - RIO CHOQUECHAMPI SECTOR POSTA DE SALUD CATACHILLA ALTO	Chiñata
4	DISTRITO 6 - SECTOR OTB GEMA VERDE	Distrito 6
5	DISTRITO 6 -SECTOR OTB NUEVA FORTALEZA	Distrito 6
6	DISTRITO LAVA LAVA - RIO GUERRAMAYU SECTOR CHURITIA - LAVA LAVA ALTA	D. Lava lava
7	DISTRITO LAVA LAVA - RIO TUNASMAYU SECTOR TUSCAPUJO CENTRO	D. Lava lava
8	DISTRITO 3 - RIO MARMUTANI SECTOR ,PUENTE AV. CIRCUNVALACION II	Distrito 3
9	DISTRITO 1 - MAYLANCO - SECTOR ESBAPOL	Distrito 1
10	DISTRITO 1 - MAYLANCO - SECTOR CHIMBOCO	Distrito 1
11	DISTRITO 1 - MAYLANCO - SECTOR PUENTE 9 DE ABRIL	Distrito 1



**SECTOR : DEFENSA NACIONAL**

**UNIDAD: GESTIÓN DE RIESGOS**

**SECTORES INTERVENIDOS**

**DRAGADO CON MAQUINARIA PESADA  
SECTOR CHUYPAMOGO D-4**



**LIMPIEZA MANUAL  
SECTOR TORRENTERA HUAYCHAMAYU D-1**





**SECTOR : RECURSOS HÍDRICOS**

**UNIDAD: MICROCUENCAS**

NIVEL	PRODUCTO PROGRAMADO	PRODUCTO LOGRADO	PORCENTAJE ALCANZADO DE EJECUCION	RESULTADO	
				ESPERADO	ALCANZADO
<b>MUNICIPAL</b>	<b>3</b> proyectos MIC's con seguimiento y fiscalización en la ejecución (Entidad ejecutora: Gobernación).	<b>3</b> proyectos MICs en ejecución con seguimiento y fiscalización.	<b>% EJECUCION FISICA</b>	Conservación de Suelos Manejo de áreas degradadas Control y regulación hídrica.	<b>90</b> Familias directas beneficiadas y <b>16.453</b> habitantes indirectamente beneficiados.
			<b>100 %</b>		
<b>DISTRITAL</b>	Ejecución de proyectos MIC's por distritos: <ul style="list-style-type: none"> <li>D-2 (cuenca Chungara)</li> <li>D-3 (cuenca Wara Wara)</li> <li>D-4 (cuenca Sapanani)</li> </ul>				



**SECTOR : RECURSOS HÍDRICOS**

**UNIDAD: MICROCUENCAS**

**MANEJO INTEGRADO DE LA CUENCA WARA WARA**





**SECTOR : RECURSOS HÍDRICOS**

**UNIDAD: MICROCUENCAS**

**MANEJO INTEGRADO DE LA CUENCA CHUNGARA**



**SECTOR : RECURSOS HÍDRICOS**

**UNIDAD: MICROCUENCAS**

**MANEJO INTEGRADO DE LA CUENCA SAPANANI**





SECTOR : RECURSOS HÍDRICOS

UNIDAD: MICROCUENCAS

NIVEL	PRODUCTO PROGRAMADO	PRODUCTO LOGRADO	PORCENTAJE ALCANZADO DE EJECUCION	RESULTADO	
				ESPERADO	ALCANZADO
MUNICIPAL	3 proyectos MICs para Estudios de diseño tecnico de preinversion EDTPs gestionados en el 2019	<ul style="list-style-type: none"> <li>- 1 proyecto con Estudio técnico de pre inversión regulación encausamiento hidráulico rio Pajcha mayu – Laraty Sacaba</li> <li>- 1 Proyecto de pre inversión en etapa de financiamiento</li> </ul>	% EJECUCION FISICA  <b>33,33 %</b>	3 proyectos MICs con EDTPs concluidos para la canalización de financiamiento y firma de convenio	1 proyectos MICs con EDTPs concluidos para la canalización de financiamiento y firma de convenio
DISTRITAL	Gestión para EDTP en los distritos: <ul style="list-style-type: none"> <li>• D-2 (Kaquerama)</li> <li>• D-4 (Lockosty)</li> <li>• D-5 (Laraty)</li> </ul>				91 Familias directas beneficiadas y <b>2.566</b> habitantes indirectamente beneficiados

**SECTOR : RECURSOS HÍDRICOS**

**UNIDAD: MICROCUENCAS**

**PROYECTO DE PREINVERSIÓN REGULACIÓN Y ENCAUZAMIENTO HIDRÁULICO  
RIO PAJCHA MAYU – LARATY MUNICIPIO DE SACABA**



**ACOMPañAMIENTO EN EL LEVANTAMIENTO DE DATOS PARA LA ELABORACIÓN DE EDTP**



**SECTOR : RECURSOS HÍDRICOS**

**UNIDAD: MICROCUENCAS**

NIVEL	PRODUCTO PROGRAMADO	PRODUCTO LOGRADO	PORCENTAJE ALCANZADO DE EJECUCION	RESULTADO	
				ESPERADO	ALCANZADO
MUNICIPAL	1 Plan de Manejo Ambiental de Áridos y Agregados en el Municipio de Sacaba.	0 Planes de Manejo Ambiental para el control de Áridos y Agregados en el municipio de Sacaba	% EJECUCION FISICA	1 Plan de Manejo Ambiental para el control de Áridos y Agregados en el municipio de Sacaba	-
			0 %		



**SECTOR : RECURSOS HÍDRICOS**

**UNIDAD: MICROCUENCAS**

## EJECUCIÓN PRESUPUESTARIA

PROGRAMA	PRESUPUESTO INICIAL	PRESUPUESTO FINAL	EJECUTADO	% EJECUCIÓN
31 0 001 MANTENIMIENTO DE TORRENTERAS Y DESASTRES NATURALES	600.000,00	561.897,00	528.986,28	94,14%
31 0 002 PLAN DE EMERGENCIA Y DESASTRES NATURALES	400.000,00	400.000,00	244.702,60	61,18%
<b>TOTAL</b>	<b>1.000.000,00</b>	<b>961.897,00</b>	<b>773.688,88</b>	<b>80,43%</b>



GOBIERNO AUTÓNOMO  
MUNICIPAL DE SACABA  
*Una Ciudad con Valor*

# PARQUES Y JARDINES

**SECTOR : MEDIO**

**AMBIENTE**

**UNIDAD: PARQUES Y JARDINES**

**OBJETIVO GENERAL**

Implementar un sistema de gestión ambiental Integral de manejo de áreas verdes, parques recreacionales, áreas forestales, haciendo un uso racional de los recursos económicos destinados a la preservación del medio ambiente, buscando el vivir bien en armonía con la madre tierra.



SECTOR : MEDIO AMBIENTE			UNIDAD: PARQUES Y JARDINES		
NIVEL	PRODUCTO PROGRAMADO	PRODUCTO LOGRADO	PORCENTAJE ALCANZADO DE EJECUCION	RESULTADO	
<b>MUNICIPAL /DISTRITAL GLOBAL</b>	128 áreas verdes, parques recreativos con mantenimiento continuo.	128 áreas verdes con mantenimiento.	% EJECUCION FÍSICA	<b>ESPERADO</b>	<b>ALCANZADO</b>
			100%	128 áreas verdes, parques recreativos con mantenimiento.	128 áreas verdes, parques recreativos con mantenimiento.
NIVEL	PRODUCTO PROGRAMADO	PRODUCTO LOGRADO	PORCENTAJE ALCANZADO DE EJECUCION	RESULTADO	
<b>MUNICIPAL</b>	56 de áreas verdes con mantenimiento por distrito.	56 áreas verdes con mantenimiento permanente	% EJECUCION FÍSICA	56	Áreas verdes parques recreativos con mantenimiento.
			100%		
<b>DISTRITAL</b>	<b>D1:</b> 15 áreas <b>D-CHIÑATA:</b> 1 área <b>D2:</b> 11 áreas <b>D-UCUCHI:</b> 2 áreas <b>D3:</b> 7 áreas <b>D-AGUIRRE:</b> 1 área <b>D4:</b> 8 áreas <b>D-LAVA LAVA:</b> 1 área <b>D6:</b> 2 áreas <b>D7:</b> 2 áreas	<b>D1:</b> 15 áreas <b>D-CHIÑATA:</b> 1 área <b>D2:</b> 11 áreas <b>D-UCUCHI:</b> 2 áreas <b>D3:</b> 7 áreas <b>D-AGUIRRE:</b> 1 área <b>D4:</b> 8 áreas <b>D-LAVA LAVA:</b> 1 área <b>D6:</b> 2 áreas <b>D7:</b> 2 áreas	% EJECUCION FÍSICA POR DISTRITO	Áreas verdes recreativos en mantenimiento.	
			<b>D1:</b> 100% <b>D-CHIÑATA:</b> 100% <b>D2:</b> 100% <b>D-UCUCH:</b> 100% <b>D3:</b> 100% <b>D-AGUIRRE:</b> 100% <b>D4:</b> 100% <b>D-LAVA LAVA:</b> 100% <b>D6:</b> 100% <b>D7:</b> 100%		
NIVEL	PRODUCTO PROGRAMADO	PRODUCTO LOGRADO	PORCENTAJE ALCANZADO DE EJECUCION	RESULTADO	
<b>MUNICIPAL</b>	14 parques recreativos con mantenimiento.	14 Parques recreativos con mantenimiento	% EJECUCION FÍSICA	14 parques recreativos con mantenimiento	14 parques recreativos con mantenimiento
			100%		
<b>DISTRITAL</b>	<b>D1:</b> 2 parques <b>D2:</b> 9 parques <b>D4:</b> 3 parques	<b>D1:</b> 2 parques <b>D2:</b> 9 parques <b>D4:</b> 3 parques	% EJECUCION FÍSICA POR DISTRITO		
			100%		





**SECTOR : MEDIO AMBIENTE**

**UNIDAD: PARQUES Y JARDINES**

**MEMORIA FOTOGRÁFICA  
MANTENIMIENTO DE ÁREAS VERDES**

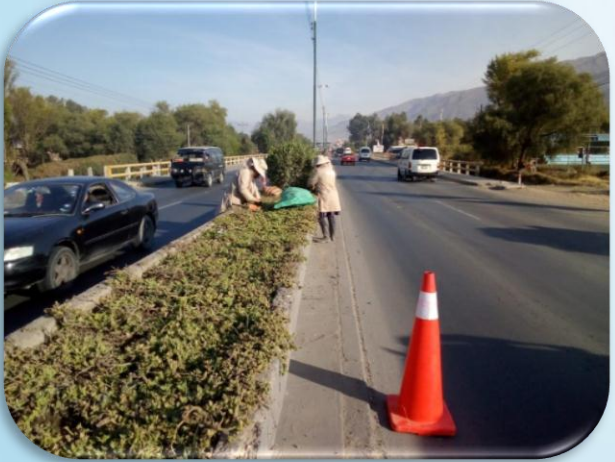



SECTOR : MEDIO AMBIENTE		UNIDAD: PARQUES Y JARDINES			
NIVEL	PRODUCTO PROGRAMADO	PRODUCTO LOGRADO	PORCENTAJE ALCANZADO DE EJECUCION	RESULTADO	
MUNICIPAL	37 parques recreativos en diagnóstico para mantenimiento.	37 parques recreativos diagnosticados para mantenimiento..	% EJECUCION FÍSICA	ESPERADO	ALCANZADO
			100%		
DISTRITAL	D1: 2 parques D7: 2 parques D2: 7 parques DR Lava Lava: 2 parques D3: 15 parques DR Chiñata: 1 parque D4: 6 parques D6: 2 parques	D1: 2 parques D7: 2 parques D2: 7 parques DR Lava Lava: 2 parques D3: 15 parques DR Chiñata: 1 parque D4: 6 parques D6: 2 parques	% EJECUCION FÍSICA POR DISTRITO	37 parques recreativos en diagnóstico.	37 parques recreativos en diagnosticados
			100%		
NIVEL	PRODUCTO PROGRAMADO	PRODUCTO LOGRADO	PORCENTAJE ALCANZADO DE EJECUCIÓN	RESULTADO	
MUNICIPAL	18 áreas verdes atendidas temporalmente.	18 áreas verdes atendidas temporalmente.	% EJECUCION FÍSICA	18 áreas verdes atendidas	18 áreas verdes atendidas
			100%		
DISTRITAL	D1: 2 área D7: 1 área D2: 6 área DR-Lava Lava: 1 área D4: 6 área D6: 2 área	D1: 2 área D7: 1 área D2: 6 área DR-Lava Lava: 1 área D4: 6 área D6: 2 área	% EJECUCION FÍSICA POR DISTRITO	18 áreas verdes atendidas	18 áreas verdes atendidas
			100%		
NIVEL	PRODUCTO PROGRAMADO	PRODUCTO LOGRADO	PORCENTAJE ALCANZADO DE EJECUCIÓN	RESULTADO	
MUNICIPAL	3 áreas verdes mejoradas e implementadas en distritos.	3 áreas verdes mejoradas	% EJECUCION FÍSICA	3 áreas verdes mejoradas en distritos	3 áreas verdes mejoradas en distritos
			100%		
DISTRITAL	D2: 1 Área verde mejorada D4: 1 Área verde mejorada D6: 1 Área verde mejorada	D2: 1 Área verde mejorada D4: 1 Área verde mejorada D6: 1 Área verde mejorada	% EJECUCION FÍSICA POR DISTRITO	3 áreas verdes mejoradas en distritos	3 áreas verdes mejoradas en distritos
			100%		



**SECTOR : MEDIO AMBIENTE**

**UNIDAD: PARQUES Y JARDINES**

**MEMORIA FOTOGRÁFICA  
MANTENIMIENTO Y MEJORAMIENTO INTEGRAL DE JUEGOS INFANTILES EN PARQUES RECREACIONALES**





**SECTOR : MEDIO AMBIENTE**

**UNIDAD: PARQUES Y JARDINES**

**Mejoramiento Integral de Jardines, frontis, perímetro y Diseño de Florales en Jardinería**





GOBIERNO AUTÓNOMO  
MUNICIPAL DE SACABA  
*Una Ciudad con Valor*

# UNIDAD FORESTAL

**SECTOR : M.AMBIENTE**

**UNIDAD: FORESTAL MUNICIPAL**

**OBJETIVO GENERAL:**

**Realizar la Forestación y reforestación a Través de la Implementación de 500,000 Plantines de Especies Forestales y Especies Nativas.**

**SECTOR : M.AMBIENTE**

**UNIDAD: FORESTAL MUNICIPAL**

**OBJETIVO GENERAL:**

**Realizar la Forestación y reforestación a Través de la Implementación de 500,000 Plantines de Especies Forestales y Especies Nativas.**

NIVEL	PRODUCTO PROGRAMADO	PRODUCTO LOGRADO	PORCENTAJE ALCANZADO DE EJECUCION	RESULTADO	
MUNICIPAL	Producción y entrega de <b>500,000</b> plantines de especies forestales ornamentales y nativas	<b>500,000</b> plantines de diferentes especies producidos.	% EJECUCION FÍSICA	ESPERADO	ALCANZADO
			100%		
DISTRITAL	<b>500,000</b> de plantines entregados por Distritos D1 : 13,000 D2: 9,000 D3: 6,400 D4: 8,700 D5: 42,000 D6: 11,000 D7: 12,000 D.A: 57,000 D.L: 28,900 D.UCH: 220,000 D.PAL: 62,000 DCH: 29600	<b>500,000</b> de plantines programados y entregados por Distritos Urbanos y Rurales. D1 : 13,000 D2: 9,000 D3: 6,400 D4: 8,700 D5: 42,000 D6: 11,000 D7: 12,000 D.A:57,000 D.L: 28,900 D.UCH: 220,000 D.PAL: 62,000 DCH: 29600	% EJECUCION FÍSICA POR DISTRITO	Implementación de <b>450</b> Hectáreas Nuevas Boscosas	Implementación de <b>450</b> Hectáreas forestales en áreas urbanas peri urbanas y Rurales
			D1 : 100% D2: 100% D3: 100% D4:100% D5: 100% D6:100% D7: 100% D.A: 100% D.L: 100% D.UCH:100% D.PAL: 100% DCH: 100%		



SECTOR : MEDIO AMBIENTE

UNIDAD: FORESTAL MUNICIPAL

MEMORIA FOTOGRÁFICA  
PRODUCCIÓN Y ENTREGA DE PLANTINES FORESTALES



Sindicato Aguirre II recogiendo los plantines solicitados para la Plantación Forestal



Movilidades de las comunidades de Ucuchi, Laraty y Palca esperando la entrega de los plantines.



Viverista de la UFM realizando el almacigo de semillas de *Pinus radiata* y *Eucalyptus globulus*



Viverista realizando fumigación foliar respectiva en plantines forestales.



**SECTOR : MEDIO AMBIENTE**

**UNIDAD: FORESTAL**

NIVEL	PRODUCTO PROGRAMADO	PRODUCTO LOGRADO	PORCENTAJE ALCANZADO DE EJECUCION	RESULTADO	
<b>MUNICIPAL</b>	15 Asistencias técnicas de forestación y reforestación en distritos urbanos y rurales	15 asistencias técnicas de forestación y Reforestación en distritos Urbanos y Rurales	% EJECUCION FÍSICA	ESPERADO	ALCANZADO
			100%		
<b>DISTRITAL</b>	15 asistencias técnicas por Distritos D3: 1 D4: 1 D5: 2 D6: 1 D7: 1 D.A: 2 D.L: 1 D.UCH: 2 D.PAL: 2 DCH: 2	15 asistencias técnicas por Distritos D3: 1 D4: 1 D5: 2 D6: 1 D7: 1 D.A: 2 D.L: 1 D.UCH: 2 D.PAL: 2 DCH: 2	% EJECUCION FÍSICA POR DISTRITO	250 Familias beneficiadas con la asistencia técnica.	250 Familias obtuvieron asistencia técnica en temas referidas a implementación de plantaciones forestales manejo y cosecha..
			D3: 100% D4:100% D5: 100% D6:100% D7: 100% D.A: 100% D.L: 100% D.UCH:100% D.PAL: 100% DCH: 100%		



**SECTOR : MEDIO AMBIENTE**

**UNIDAD: FORESTAL MUNICIPAL**

**MEMORIA FOTOGRÁFICA  
ASISTENCIAS TÉCNICAS DE FORESTACIÓN Y REFORESTACIÓN**



**Estudiantes observando la correcta posición del plantín al momento de agregar el sustrato en la reforestación de Parque ecoturístico de San Isidro .**



**Estudiantes confraternizando la plantación y orgullosos de la labor realizada en beneficio del medio ambiente.**



**SECTOR : MEDIO AMBIENTE**

**UNIDAD: FORESTAL**

NIVEL	PRODUCTO PROGRAMADO	PRODUCTO LOGRADO	PORCENTAJE ALCANZADO DE EJECUCION	RESULTADO	
MUNICIPAL	30 certificados de propiedad de plantaciones forestales y resoluciones administrativas de registro de plantaciones forestales	30 certificados de propiedad de plantaciones forestales y resoluciones administrativas de registro de plantaciones forestales	% EJECUCION FÍSICA	ESPERADO	ALCANZADO
			100%	50 Hectáreas registradas ante la Autoridad Competente ABT, en cumplimiento a la Ley forestal N°1700, Reglamento de Ley forestal (D.S. N° 24453) y la directriz Técnica ABT N° 005/2014)	50 Hectáreas registradas ante la Autoridad Competente ABT, en cumplimiento a la Ley forestal N°1700, Reglamento de Ley forestal (D.S. N° 24453) y la directriz Técnica ABT N° 005/2014)
DISTRITAL	30 certificaciones de propiedad de plantaciones forestales y resoluciones administrativas de registro de plantaciones forestales .  D-Ucuchi: 10 D-Aguirre: 20	30 certificados de propiedad de plantaciones forestales y resoluciones administrativas de registro de plantaciones forestales.  D-Ucuchi: 10 D-Aguirre: 20	% EJECUCION FÍSICA POR DISTRITO	50 Hectáreas registradas ante la Autoridad Competente ABT, en cumplimiento a la Ley forestal N°1700, Reglamento de Ley forestal (D.S. N° 24453) y la directriz Técnica ABT N° 005/2014)	50 Hectáreas registradas ante la Autoridad Competente ABT, en cumplimiento a la Ley forestal N°1700, Reglamento de Ley forestal (D.S. N° 24453) y la directriz Técnica ABT N° 005/2014)
			D Ucuchi: 100% D.Aguirre: 20%		



**SECTOR : MEDIO AMBIENTE**

**UNIDAD: FORESTAL MUNICIPAL**

**MEMORIA FOTOGRÁFICA  
ASISTENCIAS TÉCNICAS DE FORESTACIÓN Y REFORESTACIÓN**



**Tec. Forestal socialización los beneficios y requisitos para el Registro de Plantaciones Forestales.**



**Beneficiarios y dirigente de la comunidad "Potrero" firmando el Formulario de Registro de plantaciones Forestales**



SECTOR : MEDIO AMBIENTE

UNIDAD: FORESTAL

NIVEL	PRODUCTO PROGRAMADO	PRODUCTO LOGRADO	PORCENTAJE ALCANZADO DE EJECUCION	RESULTADO	
MUNICIPAL	180 certificaciones de aprovechamiento forestal en el municipio de Sacaba	180 certificaciones de aprovechamiento forestal en el municipio de Sacaba	% EJECUCION FÍSICA	ESPERADO	ALCANZADO
			100%		
DISTRITAL	180 certificaciones de aprovechamiento forestal en los municipio de Sacaba: D1 : 3 D2:3 D3: 1 D4:4 D6: 2 D7: 3 D.A: 5 D.L: 50 D.U: 80 DCH: 30	180 certificaciones de aprovechamiento forestal en los municipio de Sacaba: D1 : 3 D2:3 D3: 1 D4:4 D6: 2 D7: 3 D.A: 5 D.L: 50 D.U: 80 DCH: 30	% EJECUCION FÍSICA POR DISTRITO	50 Hectáreas registradas ante la Autoridad Competente ABT, en cumplimiento a la ley forestal N°1700, Reglamento de ley forestal (D.S. N° 24453) y la directriz Técnica ABT N° 005/2014)	50 Hectáreas registradas ante la Autoridad Competente ABT, en cumplimiento a la ley forestal N°1700, Reglamento de ley forestal (D.S. N° 24453) y la directriz Técnica ABT N° 005/2014)
			D5: 16% D.A: 16% D.L: 16% D.UCH: 16% D.PAL: 16% DCH: 16% D1 : 100% D2: 100% D3: 100% D4: 100% D6: 100% D7: 100% D.A: 100% D.L: 100% D.U: 100% DCH: 100%		



**SECTOR : MEDIO  
AMBIENTE**

**UNIDAD: FORESTAL MUNICIPAL**

**MEMORIA FOTOGRÁFICA  
ASISTENCIAS TÉCNICAS DE FORESTACIÓN Y REFORESTACIÓN**



Técnicos realizando la evaluación respectiva ante la solicitud de tala de árboles urbanos y periurbanos.



SECTOR : MEDIO  
AMBIENTE

UNIDAD: FORESTAL MUNICIPAL

**PRODUCTOS ADICIONALES**

NIVEL	PRODUCTOS PROGRAMADOS	EJECUTADO	RESULTADOS INMEDIATO
MUNICIPAL	Capacitación en Manejo de plantaciones forestales	3	3 sindicatos de la Sub Central Aguirre II: <ul style="list-style-type: none"> <li>• Sindicato Agrario Aguirre Segundo</li> <li>• Sindicato Rodeo Chico</li> <li>• Sindicato 16 de Julio</li> </ul>

**MEMORIA FOTOGRÁFICA  
CAPACITACIÓN EN MANEJO DE PLANTACIONES FORESTALES**



Tec. For. realizando la capacitación en manejo de plantaciones forestales con dirigentes y beneficiarios del lugar.



Dirigente aplicando la explicación del uso de la herramienta de podadora de altura en la Plantación comunal de *Pinus radiata*.



**SECTOR : MEDIO AMBIENTE**

**UNIDAD: PARQUES Y JARDINES**

## EJECUCIÓN PRESUPUESTARIA

PROGRAMA (PARQUES Y JARDINES FORESTAL )	PRESUPUESTO INICIAL	PRESUPUESTO FINAL	EJECUTADO	% EJECUCIÓN
MANTENIMIENTO Y MEJORAMIENTO DE PARQUES Y JARDINES	4.126.835,00	3.744.550,00	3.720.214,74	99,35%
SERVICIO DE EQUIPAMIENTO DE PARQUES Y JARDINES	100.000,00	100,000,00	96.649,61	96,65%
MANTENIMIENTO VIVERO FORESTAL Y ORNAMENTAL	850.048,00	831.489,33	823.787,66	99,07375%
SERVICIO DE EQUIPAMIENTO VIVERO FORESTAL Y ORNAMENTAL MUNICIPAL	50.000,00	50.000,00	50.000,00	100%
MATENIMIENTO PARQUES, JARDINES Y PRESERVACION PARQUE METROPOLITANO D-2	405.160,00	387.766,00	382.409,64	98,62%
MANTENIMIENTO Y MEJORAMIENTO DE PARQUES Y JARDINES DISTRITO 3	417.269,00	398.909,00	395.500,67	99,15%