



GOBIERNO AUTÓNOMO
MUNICIPAL DE SACABA
Una Ciudad con Valor



AUDIENCIA PÚBLICA
RENDICIÓN DE CUENTAS
INICIAL 2023
PARTICIPACIÓN, INCLUSIÓN Y ACCIÓN

GOBIERNO AUTÓNOMO MUNICIPAL DE SACABA

*Sigamos
Adelante*

PRESUPUESTO GENERAL DE RECURSOS GESTIÓN 2023

DESCRIPCIÓN	FF/OF	PRESUPUESTO APROBADO POA 2023	INCREMENTOS AL PRESUPUESTO	PESUPUESTO VIGENTE
Coparticipación Tributaria	41/113	118.041.856,00		118.041.856,00
Recursos Específicos	20/210	114.000.000,00		114.000.000,00
Recursos Específicos Salud	20/230	330.000,00		330.000,00
Impuestos Directos a Hidrocarburos - IDH	41/119	29.924.007,00		29.924.007,00
Coparticipación. Impuesto Directo Hidrocarburos	41/119	961.657,00		961.657,00
Nivelación Impuesto Directo Hidrocarburos	41/119	21.657.949,00		21.657.949,00
Compensación Impuesto Directo Hidrocarb.	41/119	7.304.401,00		7.304.401,00
Saldo Gestión 2022	FF/OF	10.000.000,00		10.000.000,00
Saldos Caja Bancos Coparticipación Tributaria	41/113	10.000.000,00		10.000.000,00
De las Cuentas por Cobrar	20/210	150.000,00		150.000,00
Del Fondo Nacional de Desarrollo Regional (FNDR)	92/230	6.048.284,00		6.048.284,00
Del Tesoro General de la Nación (Bono discapacidad)	41/111	197.979,00		197.979,00
TOTAL RECURSOS		278.692.126,00		278.692.126,00

* Fuente: Sistema de Gestión Pública - SIGEP



PRESUPUESTO POR TIPO DE GASTO GESTIÓN 2023

TIPO DE GASTO	PRESUPUESTO INICIAL	MODIFICACIÓN PRESUPUESTARIA	PRESUPUESTO VIGENTE
GASTO CORRIENTE (FUNCIONAMIENTO)	48.490.554,00	0,00	48.490.554,00
ACTIVIDADES - PROGRAMAS	182.921.273,00	0,00	182.921.273,00
PROYECTOS DE INVERSIÓN PÚBLICA	47.280.299,00	0,00	47.280.299,00
TOTAL	278.692.126,00	0,00	278.692.126,00

* Fuente: Sistema de Gestión Pública - SIGEP

PRESUPUESTO POR PROGRAMAS GESTIÓN 2023

CODIGO	DESCRIPCION DEL PROGRAMA	PRESUPUESTO INICIAL	MODIFICACIONES APROBADAS	PRESUPUESTO VIGENTE
00	FUNCIONAMIENTO ORGANO EJECUTIVO	41.290.554,00		41.290.554,00
01	FUNCIONAMIENTO ORGANO DELIBERATIVO	7.200.000,00		7.200.000,00
101 - 109	PROMOCION Y FOMENTO A LA PRODUCCION AGROPECUARIA	1.979.026,00		1.979.026,00
110 - 119	SANEAMIENTO BASICO	8.808.795,00		8.808.795,00
120 - 129	CONSTRUCCIÓN Y MANTENIMIENTO DE RIEGO Y/O MICRORIEGO	3.974.759,00		3.974.759,00
130 - 139	DESARROLLO Y PRESERVACION DEL MEDIO AMBIENTE	5.583.313,00		5.583.313,00
140 - 149	ASEO URBANO, MANEJO Y TRATAMIENTO DE RESIDUOS SÓLIDOS	3.000.000,00		3.000.000,00
160 - 169	SERVICIO DE ALUMBRADO PÚBLICO	3.110.000,00		3.110.000,00
170 - 179	INFRAESTRUCTURA URBANA Y RURAL	28.365.993,00		28.365.993,00
180 - 189	GESTIÓN DE CAMINOS VECINALES	2.993.468,00		2.993.468,00
190-199	SERVICIOS DE CATASTRO URBANO Y RURAL	1.314.326,00		1.314.326,00
200 - 209	GESTIÓN DE SALUD	51.698.367,00		51.698.367,00
210 - 219	GESTIÓN DE EDUCACIÓN	44.211.478,00		44.211.478,00
220 - 229	DESARROLLO Y PROMOCIÓN DEL DEPORTE	4.383.784,00		4.383.784,00
230 - 239	PROMOCION Y CONSERVACION DE CULTURA Y PATRIMONIO	2.015.000,00		2.015.000,00
240 - 249	DESARROLLO Y FOMENTO DEL TURISMO	193.781,00		193.781,00
250 -259	PROMOCIÓN Y POLÍTICAS PARA GRUPOS VULNERABLES Y DE LA MUJER	13.013.318,00		13.013.318,00
260 - 269	DEFENSA Y PROTECCIÓN DE LA NIÑEZ Y ADOLESCENCIA	1.630.000,00		1.630.000,00
270 - 279	VIALIDAD Y TRANSPORTE PUBLICO	8.040.292,00		8.040.292,00
280 - 289	DEFENSA DEL CONSUMIDOR	1.692.262,00		1.692.262,00
290 - 299	SERVICIOS DE FAENEADO DE GANADO	6.518.284,00		6.518.284,00
300 - 309	SERVICIO DE INHUMACIÓN, EXHUMACIÓN, CREMACIÓN Y TRASLADO DE RESTOS	656.293,00		656.293,00
310 - 319	GESTION DE RIESGOS	2.026.171,00		2.026.171,00
320 - 329	RECURSOS HIDRICOS	0,00		0,00
330 - 339	SERVICIOS DE SEGURIDAD CIUDADANA	4.184.855,00		4.184.855,00
340 - 349	FORTALECIMIENTO INSTITUCIONAL	12.976.183,00		12.976.183,00
350 - 359	FOMENTO AL DESARROLLO ECONOMICO LOCAL Y PROMOCION DEL EMPLEO	330.000,00		330.000,00
97	PARTIDAS NO ASIGNABLES A PROGRAMAS - ACTIVOS FINANCIEROS	16.150.468,00		16.150.468,00
99	PARTIDAS NO ASIGNABLES A PROGRAMAS - DEUDAS	1.351.356,00		1.351.356,00
TOTAL		278.692.126,00	0,00	278.692.126,00

* Fuente: Sistema de Gestión Publica - SIGEP



PRESUPUESTO POR DISTRITOS GESTIÓN 2023

Nº	DISTRITO	PRESUPUESTO INICIAL	MODIFICACIONES APROBADAS	PRESUPUESTO VIGENTE
1	DISTRITO 1	9.310.000,00	0,00	9.310.000,00
2	DISTRITO 2	7.880.000,00	0,00	7.880.000,00
3	DISTRITO 3	6.770.000,00	0,00	6.770.000,00
4	DISTRITO 4	8.600.000,00	0,00	8.600.000,00
5	DISTRITO 5	964.906,00	0,00	964.906,00
6	DISTRITO 6	5.417.627,00	0,00	5.417.627,00
7	DISTRITO 7	4.100.000,00	0,00	4.100.000,00
8	DISTRITO RURAL AGUIRRE	1.160.000,00	0,00	1.160.000,00
9	DISTRITO RURAL UCUCHI	2.062.600,00	0,00	2.062.600,00
10	DISTRITO RURAL LAVA LAVA	2.850.000,00	0,00	2.850.000,00
11	DISTRITO RURAL CHIÑATA	2.030.000,00	0,00	2.030.000,00
12	DISTRITO RURAL PALCA	3.323.661,00	0,00	3.323.661,00
13	globales Municipales	224.223.332,00	0,00	224.223.332,00
TOTALES		278.692.126,00	0,00	278.692.126,00

* Fuente: Sistema de Gestión Pública - SIGEP

PRODUCTOS PROGRAMADOS / INFRAESTRUCTURA Y SERVICIOS

Realizar la entrega del proyecto "CONST. UNIDAD EDUCATIVA INTI MUJU DISTRITO LAVA LAVA", con una inversión de Bs. 2'982,137.63 (Dos Millones Novecientos Ochenta y Dos Mil Ciento Treinta y Siete con 63/100 Bolivianos).

Realizar la entrega del proyecto "CONST. UNIDAD EDUCATIVA CARLOS VILLEGAS QUIROGA-DISTRITO LAVA LAVA", con una inversión de Bs. 9'071,744.00 (Nueve Millones Setenta y Un Mil Setecientos Cuarenta y Cuatro Con 00/100 Bolivianos).





PRODUCTOS PROGRAMADOS / PLANIFICACIÓN Y DESARROLLO TERRITORIAL

Se realizará el proyecto normativo, de la segunda Ley Municipal de saneamiento técnico urbano, para la regularización de lotes.

Se realizará la delimitación de la Serranía de San Pedro, para su posterior aprobación dentro los distritos 2, 3, 6 y Lava Lava del Municipio.

Se realizará el levantamiento de Ortofotos, mediante vuelo con DRON de 9.671 hectáreas del área urbana.

GOBIERNO AUTÓNOMO
MUNICIPAL DE SACABA
Una Ciudad con Valor

SECRETARÍA MUNICIPAL DE PLANIFICACIÓN Y DESARROLLO TERRITORIAL
DIRECCIÓN DE GESTIÓN URBANA TERRITORIAL
UNIDAD DE CATASTRO MULTIFINALITARIO

Sigam Adec

LEY MUNICIPAL DE SANEAMIENTO TÉCNICO URBANO, PARA LA REGULARIZACIÓN DE LOTES.

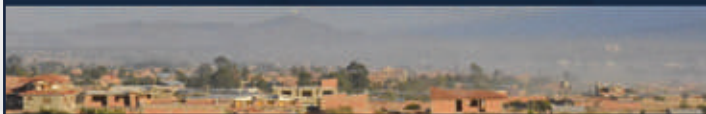
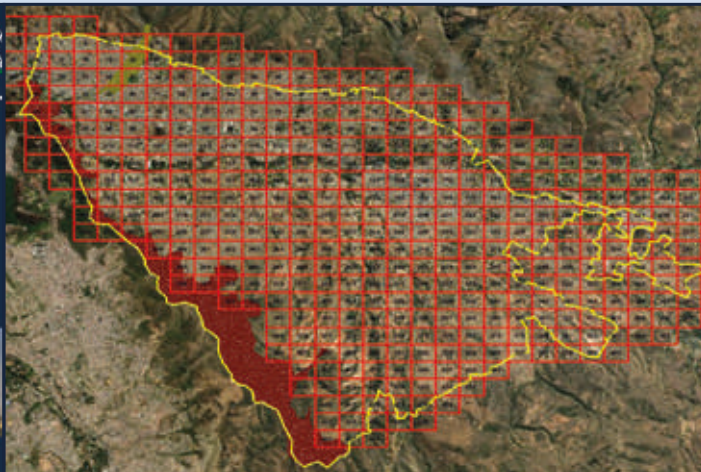

PRODUCTOS PROGRAMADOS / PLANIFICACIÓN Y DESARROLLO TERRITORIAL

Realizar la aprobación del PTDI para “vivir bien” 2021–2025 del G.A.M.S.

Realizar la aprobación del PEI del G.A.M.S.

Articular el POA 2024 al PEI aprobado.





CONSTRUCCIÓN DE 71 ATAJADOS EN 4 DISTRITOS RURALES



ENLOSETADO INGRESO UNIDAD EDUCATIVA JUAN JOSE TORREZ



ENLOSETADO TECNOLÓGICO BERTO NICOLI AV. SAN RAFAEL



CONSTRUCCIÓN DE LA PLANTA PROCESADORA DE TRUCHAS



PROYECTOS FINANCIADOS

No	DISTRITO	PROYECTO	ENTIDAD	MONTO PROYECTO (Bs)	CONTRAPARTES (Bs)		ESTADO
					FINANCIADO	GAMS	
1	D1	CONST. ENLOSETADO TECNOLÓGICO BERTO NICOLI AV. SAN RAFAEL D-1 SACABA	BOL-34 FPS	2.071.189,24	2.071.189,24	0.00	Para ejecución
2	D6	CONST. ENLOSETADO INGRESO UNIDAD EDUCATIVA JUAN JOSE TORREZ D-6 SACABA	BOL-34 FPS	725.225,48	725.225,48	0.00	Para ejecución
3	D5/DU/DA /DP	FORTALECIMIENTO Y MEJORAMIENTO EN LA PRODUCCIÓN AGROPECUARIA CON LA ADQUISICIÓN DE EQUIPO PESADO EN EL MUNICIPIO DE SACABA	FDI	9.772.627,25	2.500.000,00	7.272.627,25	Para ejecución
4	D4	CONSTRUCCIÓN E IMPLEMENTACIÓN DE PLANTA PROCESADORA Y ENVASADORA DE PESCADO TRUCHA - SACABA	FOCIPP FPS	4.523.394,96	4.523.394,96	0.00	Para ejecución
5	D4	CONST. PAVIMENTADO DE LA AVENIDA CHAPARE TRAMO III (AV. DÉCIMA-TRANCA HUAYLLANI) RUTA 4342 (TRAMO I PROG 0+000 A 1+600)	GADC-GAMS	4.523.394,96	3.592.192,94	931.202,02	Para firma de convenio
TOTAL				21.615.831,89	13.412.002,62	8.203.829,27	



PRODUCTOS PROGRAMADOS / MADRE TIERRA



Proyecto: "Implementación de una planta de transformación de lácteos en la comunidad Central Regional Melga del Distrito Ucuchi". Presupuesto: Bs. 1.657.681,98 (MDPyEP – Fondo concursable de PROLECHE).

Proyecto: Fortalecimiento de la promoción y comercialización de micro y pequeñas empresas (MYPES). Presupuesto: Bs. 142.875,00 (MDPyEP – Fondo concursable PRO-BOLIVIA).

Ejecución de los proyectos y/o programas: Tubérculos y Raíces, Hortalizas, Agricultura Urbana y Periurbana, Ganado Bovino, Pro-camélidos. (MDRyT – IPDSA).



PRODUCTOS PROGRAMADOS / DESARROLLO HUMANO

Programa Alimentación Complementaria Escolar.	23.354.673,00 Bs.	
Equipamiento a unidades educativas.	4.500.000,00 Bs.	
Programa Mi Primera Mochila Sacaba.	2.800.000,00 Bs.	
Instalación de cámaras de videovigilancia para las 122 unidades educativas del municipio de Sacaba.	1.500.000,00 Bs.	
Programa de seguridad ciudadana (adquisición de cámaras, alarmas y accesorios de seguridad ciudadana).	669.000,00 Bs.	
Programa de Seguridad Ciudadana (adquisición de camioneta).	300.000,00 Bs.	



PRODUCTOS PROGRAMADOS / DESARROLLO HUMANO

Implementación de la unidad de prevención contra la violencia.

Patrimonio gastronómico culinario del municipio “monumento cholita chicharronera” (rotonda Av. Villazón y Octava).

Fomento al deporte- realización de la carrera pedestre 10 k.



PRESUPUESTO PROGRAMADO GESTIÓN 2023 - SALUD

N°	DETALLE	MONTO TOTAL
1	SERVICIOS BÁSICOS	1.361.734,00
2	PERSONAL ADMINISTRATIVO Y CONSULTORES	25.766.301,00
3	MATERIALES Y SUMINISTROS	9.948.527,00
4	MEDICAMENTOS, REACTIVOS E INSUMOS	12.770.709,00
5	MANTENIMIENTOS	615.815,00
6	EQUIPAMIENTO	734.681,00
TOTAL GENERAL		51.197.767,00



PRODUCTOS PROGRAMADOS / SALUD

Aperturar el funcionamiento del Centro de Salud Kasapata como ambulatorio.

Aperturar el funcionamiento del Centro de Salud Korihuma como ambulatorio.



PRODUCTOS PROGRAMADOS / SALUD

Aperturar el funcionamiento del CALL CENTER (Red de Ambulancias).

Aperturar el funcionamiento del Centro de imagenología en el Hospital Solomon Klein (Entrega de Tomógrafo).





PRODUCTOS PROGRAMADOS / GERES

La ampliación de chimeneas en áreas de confinamiento N°2 y N°3, permitirá resolver el problema de captación y quema de gases, lo cual se constituye en peligro para el personal operativo que trabajan en el relleno sanitario que puede causar posibles daños a la salud y al medio ambiente.

Costo, 32.000,00 Bs.

La implementación de batería de baños y duchas en el Complejo de Tratamiento de Residuos Sacaba (CTRS), permitirá mejorar las condiciones de limpieza e higiene del personal, previniendo los probables riesgos a la salud humana por enfermedades infecciosas.

Costo, 70.0000,00. Bs.



PRODUCTOS PROGRAMADOS / GERES

Aprovechar 300 toneladas de residuos orgánicos para la producción de abonos en la Planta de Compostaje.

Recuperar 79 toneladas de residuos reciclables en la Planta de Clasificación de Residuos Reciclables.





PRODUCTOS PROGRAMADOS / EMAPAS

Se concluirá con la construcción de los 34,94 km de la redes Principales Sector Este con lo que se tendrá listos los sistemas Este y Oeste para poder llegar con las aguas de Misicuni a los Distritos Urbanos 2,4,6,7 parte del Distrito 3 y Lava Lava lo que ayudara de gran manera a la problemática de escases de agua que se tiene en el Municipio de Sacaba.

Inversión: 76.242.809,16 bolivianos.

Se Concluirá con la Puesta en Marcha y Estabilización de la Planta Tratamiento Pucara con la que el Municipio tratara las aguas al 100% de los Distritos Urbanos, para reducir la contaminación del Río Maylancu.





GOBIERNO AUTÓNOMO
MUNICIPAL DE SACABA

Una Ciudad con Valor

GRACIAS...

*Sigamos
Adelante*